



入院のご案内

理念

「地域のために、働く人のために、急性期医療、
高度医療を提供する病院として最善を尽くします」

基本方針

1. 地域の急性期医療に貢献します
2. 職員のウェルビーイングを重視して病院組織を運営します

患者さんの権利等

良い医療は、患者さんと医療従事者の相互協力によって達成されることから、以下の点について十分ご理解いただくようお願いします。

【患者さんの権利】

1. 人としての尊厳および一人ひとりの人格や価値観を尊重した良質で安全な医療を公平に受ける権利があります。
2. 診断・治療・手術について、十分に理解できる言葉で納得できるまで説明を受ける権利があります。
3. 十分な説明を受けた後、治療方法などについて自らの意思で選択する権利があります。また、他院を含め他の医師の意見（セカンドオピニオン）を求める権利があります。
4. 患者さんの個人情報やプライバシーが保護される権利があります。
5. 自分の診療に関する記録の開示を求め、情報を得る権利があります。

【患者さんへのお願い】

1. 自分の病気に関する情報をできるだけ正確に医療従事者に伝えるようにお願いします。
2. 医師から十分な情報提供を受け、自ら診療に参加し、病院に協力するようにお願いします。
3. 全ての患者さんが良質で安全な医療を等しく受けられるように、医療に関する法規や病院の規則をお守りいただくようお願いします。診察や看護の妨げになることや、ハラスメント、他の患者さんへの迷惑行為は固くお断りします。
4. 医療には不確実性があり、最善の医療行為を尽くしても期待された結果が得られない場合もあるとご理解ください。
5. 当院が急性期病院としての役割を果たすため、病室の移動や転院を求められらに応じて頂くようお願いいたします。
6. 次代を担う医療人（医学生、看護学生、研修生など）の育成に可能な範囲でご協力下さい。



当院は、患者さんが心安らかで
快適な入院生活を送り、
1日でも早い回復、退院ができるように
努めてまいります。

当院について

- 当院は急性期病院です。急性期の治療が終了した時点で退院となり、長期療養はできませんのでご了承ください。
- 地域の医療機関と連携を取っています。
診療所や病院のご紹介をご希望の方は、医師、看護師、ソーシャルワーカー（相談員）にお尋ねください。

禁酒・禁煙について

入院期間中は禁酒・禁煙をお守りください。
外見上ビール等との区別が付きにくいノンアルコール飲料もお控えください（面会者も同様）。

また、受動喫煙防止及び防災管理上の観点から
病院敷地内の全面禁煙は必ずお守りください。

なお、遵守いただけない場合は、強制退院等の措置をとらせていただく場合がございます。

緊急で入院された方へ

入院手続きのため、「④入院・退院受付」へお早めにお越し下さい。代理の方でも構いません。

受付時間 平日8:15～17:00

手続き時間 5分程度

※ 健康保険証・各種医療受給者証
をご持参ください。



面会について

受付時間

● 全日 15:00～19:00

面会は、1階防災センターで受付をして、受け取った面会札を首にかけ、必ず病棟看護師にお申し出ください。

- ・患者さんのご容態やご希望により、ご面会をお断りする場合があります。
- ・面会人が体調不良（風邪や発熱など）の場合、面会をご遠慮いただくことがあります。
- ・ご面会の場所は、原則として各階のデイルームをご利用いただき、周囲に迷惑とならないようご配慮ください。



入院生活について

起床・消灯時間

☀️ 起床 6:00 🌙 消灯 22:00

貴重品の取扱について

貴重品は携行しないでください。

※止むを得ない場合は床頭台備え付けの金庫に保管し、
自己管理して下さい。



入院生活について

携帯電話について

携帯電話は決められた場所でご使用ください。
病棟・・・各階デイルーム、個室

電話とりつぎについて

電話のおとりつぎは行っておりません。
急用の場合は、ご伝言をお預かりいたします。



入院生活について

お名前の表示について

病室入口に患者さんの名前を表示しています。
ご希望されない場合は、冊子【入院のごあんない】に同封している「個人情報にかかる申出書」をご提出ください。

電化製品の持込について

電気器具類は持ち込み禁止です。
電気ポット、加湿器、小型冷蔵庫、テレビ等



健康保険証について

健康保険証の変更がありましたら、

1階「④入院・退院受付」に

新しい健康保険証をご提示ください。



洗濯について

洗濯物は、ご自宅にお持ち帰りいただくか、各病棟のコインランドリーをご利用ください。

利用時間

● 8:30 ~ 20:00

料金

- 洗濯機 1回 200円
- 乾燥機 1回 100円



シャワーについて

利用時間

- シャワー 8:30~20:00

シャンプー、石けん等のご準備ください



シャワーの利用には主治医の許可が必要です。シャワーを利用する際には、必ず病棟看護師にお声掛けください。



冷蔵ロッカーについて

場所 各デイルーム

お申込 1階売店

料金 1日 105円



ネームバンドについて

安全対策のため、入院中はネームバンドを手首に付けさせていただきます。



検査や点滴等を行う際、氏名を確認させていただきます。



入院セットについて

入院中に必要な入院セット(寝巻・タオル類・日用品・紙おむつ)をご利用いただけるシステムです。患者さんのサービス向上と入院時の準備品によるご家族の負担の軽減につながります。

種類	セット内容	ご利用料金 (税込)
入院セット	寝巻類(パジャマ・着平・ガウン・介護寝巻) タオル類(バスタオル・フェイスタオル)	495円/日
オプション セット	シャンプー・ボディソープ・歯磨きセット	880円/セット
おむつセット	紙おむつ(テープ止め・リハビリパンツ・パッドタイプ類)	610円/日

※ 特別療養環境室をご利用の方は室料差額に入院セットの利用料金が含まれます。
※ 特別室・個室A・個室Bはオプションセットが設備サービスに含まれます。

お申込 1階「④入院・退院受付」
または、病棟クラークにお申し出ください。

食事について

食事 時間

- 朝食 7:45~
- 昼食 12:00~
- 夕食 18:00~



普通食を召し上がっている患者さんは、選択メニュー(朝食・昼食のみ。別途料金がかかります)を実施しております。毎週水曜日に選択メニュー用紙を配布いたします。



病室について

当院は、患者さんの病状に応じた入院

医療を行っているため、入院日翌日以降に

病棟内もしくは他病棟の病室に移動して

いただくことがございます。

ご理解・ご協力の程、よろしくお願いいたします。



特別療養環境室について

特別療養環境室ご利用の希望がありましたら、看護師へお申し出ください。

※特別療養環境室は当院規程の室料差額料金をご負担いただきます。



料金

(1日につき)

- 特別室 45,100円
- 個室A 27,500円
- 個室B 24,200円
- 個室C 20,900円
- 4人室 5,500円
- 4人室 3,300円(税込)



外出・外泊について

原則として認めておりません。特別な

事情があつて希望されるときは、

担当医の許可が必要です。

事前に担当医または看護師までお申し出ください。



付き添いについて

付き添いは原則必要ありません。

付き添う場合は、医師の許可と申請の手続きが必要になります。

簡易ベッドの貸出・・・1階売店にて

基本料金

650円(1日につき)

(3日分(1,950円)前払となります)



テレビについて

テレビカードとイヤホンが必要です。

テレビカードは各階病棟のデイルームにある自動販売機でお求めください。
(1枚 1,000円 利用時間 約760分)

イヤホンは売店(ファミリーマート)で販売しています。



売店(ファミリーマート) FamilyMart

場所

1階

営業時間

- 月～金 7:30～20:00
- 土・日・祝 10:00～19:00

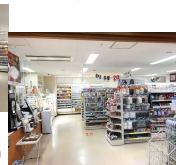

コーヒーショップ



場所

1階

営業時間

- 月～金 7:20～18:00
- 土・日・祝 休業



レストラン

たちばな

場所

2階(外来棟)

営業時間

- 月～金 10:30～16:00
- 土・日・祝 休業



ゆうちょATM

場所

1階 ファミリーマート内

ご利用時間

ファミリーマートの営業時間に準じます。

- 月～金 8:00～20:00

- 土・日・祝 10:00～19:00

※ 年末年始等連休は変則的な営業となる場合があります。

駐車場について

ご注意

入院患者用(お付き添いの方・お見舞の方含む)の割引はありませんのでお車を持ち込んでのご入院やご面会等のご遠慮ください

料金

30分まで無料

1時間まで330円(以後330円/30分)

平日(月～金)の1日最大料金 3,300円

土・日・祝(12/29～1/3含む)の1日最大料金 900円

入院費のお支払いについて

入院診療費は、月末に締め切り、翌月の10日までに前月の請求書を病室にお届けします。請求書を受け取られましたら、すみやかにお支払いをお願いいたします。なお、退院当日までにお支払いいただきますようお願いいたします。

【お支払い窓口】

- 平日 1階③お支払い窓口 8:15～17:00
自動精算機(防災センター前) 17:00～22:00
- 土・日・祝 自動精算機(防災センター前) 8:00～22:00

入院費のお支払いについて

退院の際は、入院期間中全ての入院費をご精算ください。

※デビットカード、クレジットカードでもお支払いできます。



なお、お支払いについてのご相談は1階「③お支払い窓口」へお申し出ください。

高額療養費について

高額療養費(限度額適用認定証)の手続きをして、認定証を病院にご提示いただくと、病院窓口でのお支払いが減額になる場合があります。

詳細については、1階「④入院・退院受付」までお尋ねください。

総合医療相談センターのご案内

患者さんやそのご家族からの医療・安全に関するご相談、苦情などに適切に対応する窓口を設置しております。医師、看護師、医療ソーシャルワーカー(MSW)がご相談に応じることとしておりますので、ご遠慮なくご利用ください。

開室時間

平日(月～金) 8:15～17:00

※土・日・祝を除く

場所

1階

診断書・明細書について

ご希望の患者さんは、各病棟のクラーク（事務職員）にお申し出ください。

ご不明な点は、各病棟のクラーク（事務職員）にお問合せください。

退院について

退院時間・・・原則として午前10時

入院係より退院精算連絡書を病棟へ送ります。
診察券・保険証・退院精算連絡書をお持ちのうえ、
1階「③お支払い窓口」へお越しください。

③ お支払い窓口

お支払い後、領収印を押した領収書をお渡します。

退

院

そのまま退院となります。

※一部の患者さんについては、「④入院・退院受付窓口」へお越しいただく場合がございます。退院精算連絡書に表示されている窓口へお越しください。

※土・日・祝日にご退院される患者さんは、前日までに精算金額をご連絡いたします。
土・日・祝日のお支払いは、診療費支払機（防災センター前）及び防災センターでお取り扱いしております。

領収書について

領収書の再発行はできません。

確定申告等で必要な方は、「領収証明書」を発行します。事前に会計課あてにお電話ください。後日、1階③お支払い窓口にてお渡しいたします。

料金

- 入院：1通 550円（税込・入院1月につき）
- 外来：1通 550円（税込・診療科ごと）

お願い

当院職員への金品等のお心遣いは

固くお断り申し上げます。

ご意見について

ご意見やご希望は
最寄りのご意見箱へお寄せください。

場所

各病棟デイルーム

ご不明な点は、医師・看護師・病棟クラーク

その他職員にご遠慮なくお尋ねください。

1日でも早くご退院できますよう、

職員一同支援して参ります。